

*Services for those registered
in the program:*

Youth Services

- Sports
- Summer Camps
- Cooking Classes

Holiday Baskets

- Cathedral Adopt-A-Family
- St. Julie's
- Navidad En El Barrio

Other services

- Baby Services
- Reduced Bus Pass Coupons



*Servicios para los inscritos en
el Programa de Despensa:*

Servicios Juventud

- Deportes
- Campamentos de verano
- Clases de cocinar

Canasta Festivos

- Cathedral
- St. Julies
- Navidad En El Barrio

Otros Servicios

- Servicios de bebe
- Cupones reducidos para cartas de Tap

Since 1972, St. Francis Center has provided relief and support to homeless and extremely low-income individuals and families in Los Angeles. Much more than a soup kitchen or a food pantry, we offer a unique range of services to sustain and empower those in need.

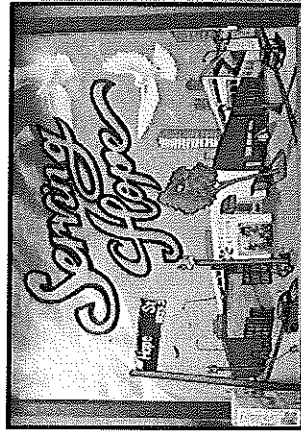

For more information,
please contact:

Para obtener más información,
contacten:

Program Manager

Lucia Garcia

lucia@sfcla.org



Serving Hope



Pantry Services

Tuesday/Martes: Referrals
11:00 AM -12:30 PM

Wed. Thurs. Sat.

Mié. Jue. Sáb :
General Guests
11:00 AM -12:30 PM

Friday/Viernes: Seniors
11:00 AM — 1:00 PM

St. Francis Center
1835 S. Hope Street
Los Angeles CA 90015
(213) 747-5347
<http://sfcla.org/>

Who is eligible for the pantry?

Any individual or family who lives within our service area.

What is the service area?

90006, 90007, 90011, 90013, 90014, 90015, 90017, 90021, 90057, Compton

What if I don't live in the service area?

You must bring a referral from a local agency in your area on Tuesday at 11am. The referral is valid for one year.

What kind of food will I get?

About 50 lbs. of fresh produce and canned goods, though each week may be different.

How do I register?

Call to make an appointment and bring proof of address and an ID.

You may come once a week to receive Pantry Services.

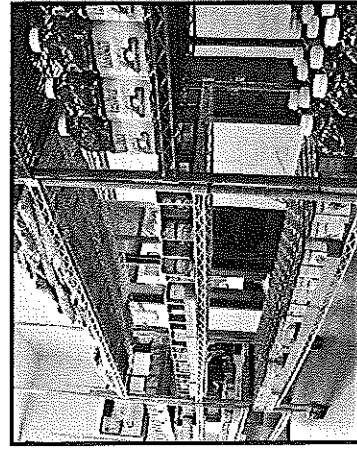
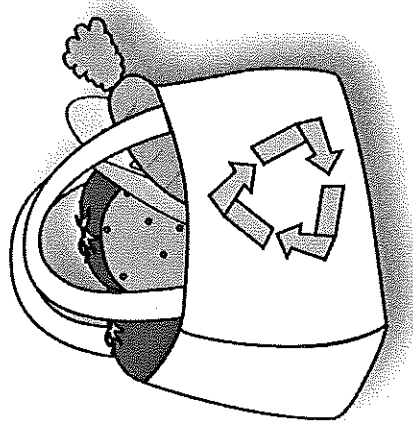
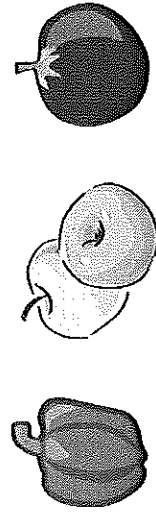

Serving Hope

¿Quién es elegible a participar en el programa de despensa?

Individuales o familia que viven dentro nuestra area de servicio.

¿Cuál es el área de servicio?

90006, 90007, 90011, 90013, 90014, 90015, 90017, 90021, 90057, Compton

¿Qué pasa si yo no vivo en el área de servicio?

Sí. Usted debe traer una referencia de una agencia local en su area el martes a las 11am. La referencia es válida por un año.

¿Qué tipo de comida voy a recibir?

Cada semana puede ser diferente, pero cerca de 50 libras de productos frescos y productos enlatados

¿Cómo me registro?

Llame para hacer una cita y traiga comprobante de domicilio y Identificación

Solo puede venir una vez a la semana a recibir comida.

